

Passo 3: (09/03/2022 14:22:18) Clique do usuário com o botão esquerdo do mouse em "Configuração de Certificado"

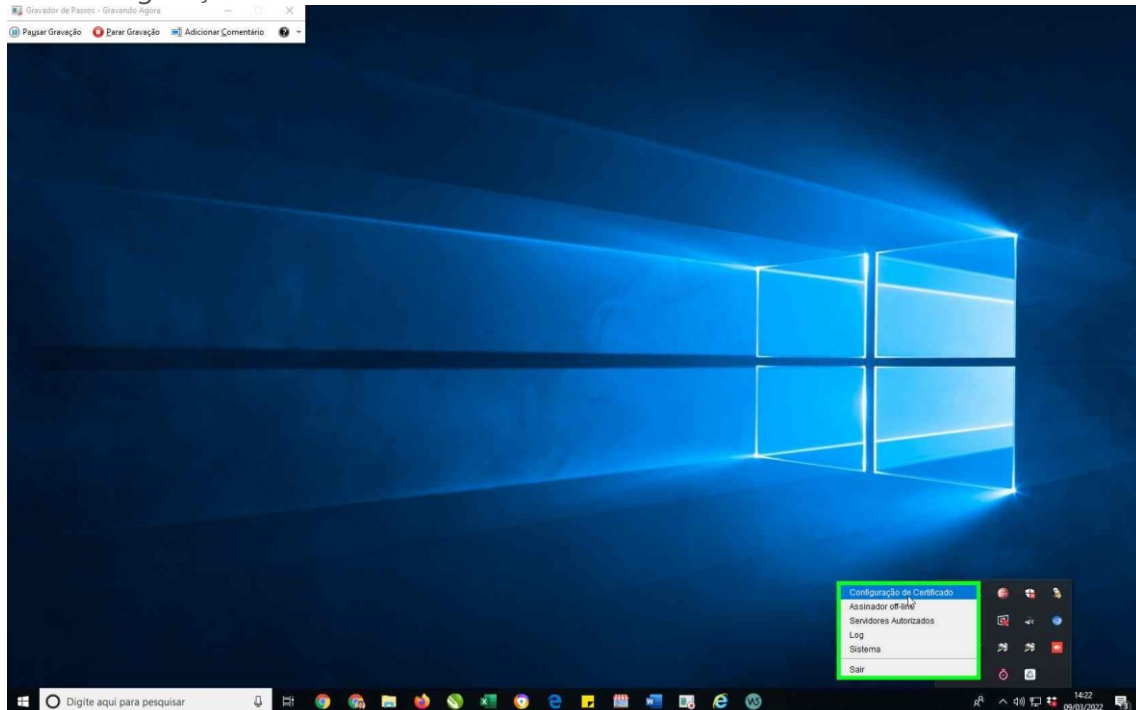

Captura de tela da etapa 3.

Passo 4: (09/03/2022 14:22:24) Clique do usuário com o botão esquerdo do mouse em "Aançado" em "Con"

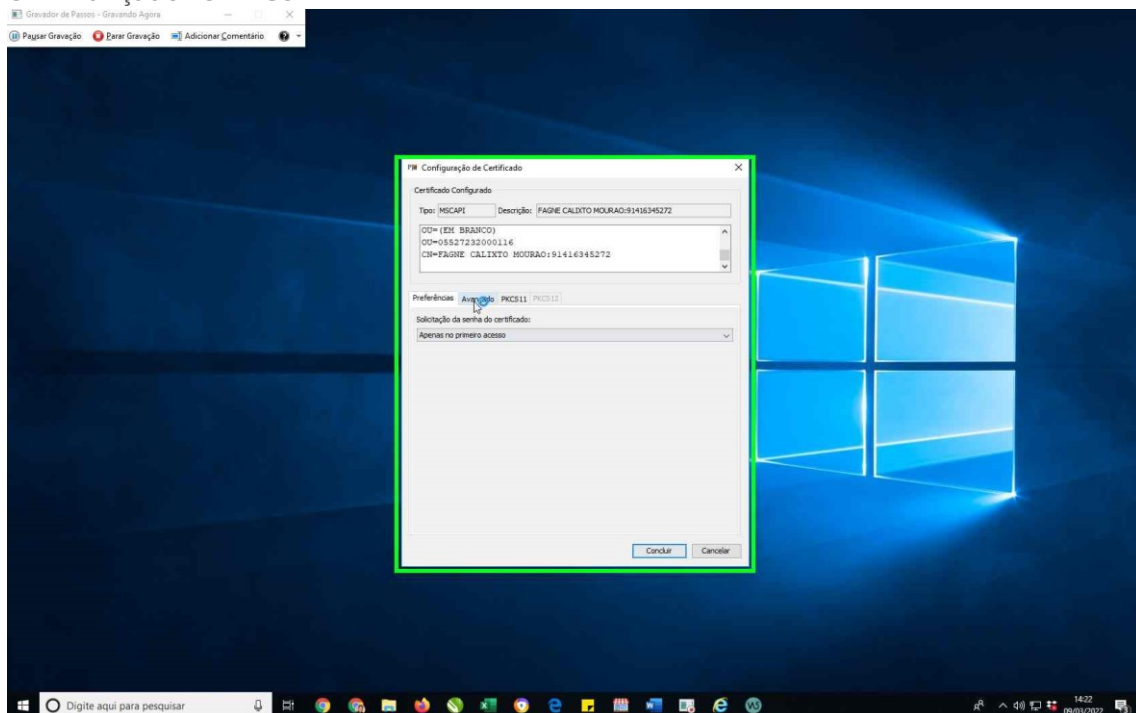

Captura de tela da etapa 4.

Passo 5: (09/03/2022 14:22:27) Clique do usuário com o botão esquerdo do mouse em "Configuração de Certificado (janela)" em "Con"

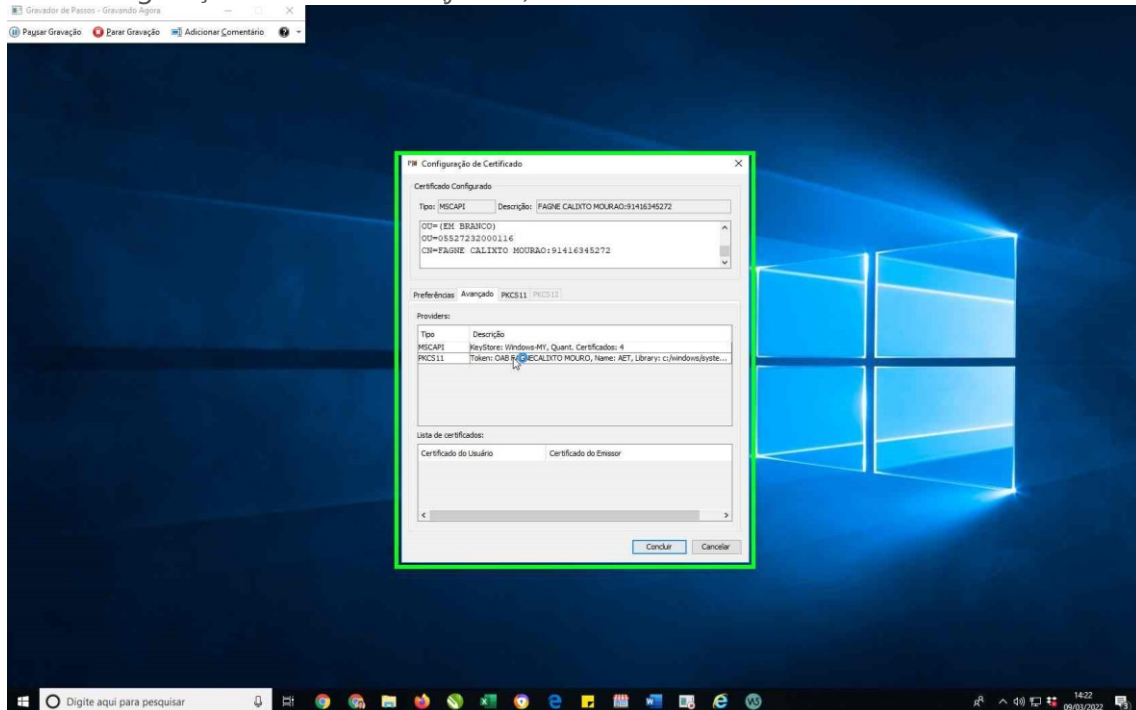

Captura de tela da etapa 5.

Passo 6: (09/03/2022 14:22:29) Clique do usuário com o botão esquerdo do mouse em "Insira o PIN: (janela)" em "Ins"

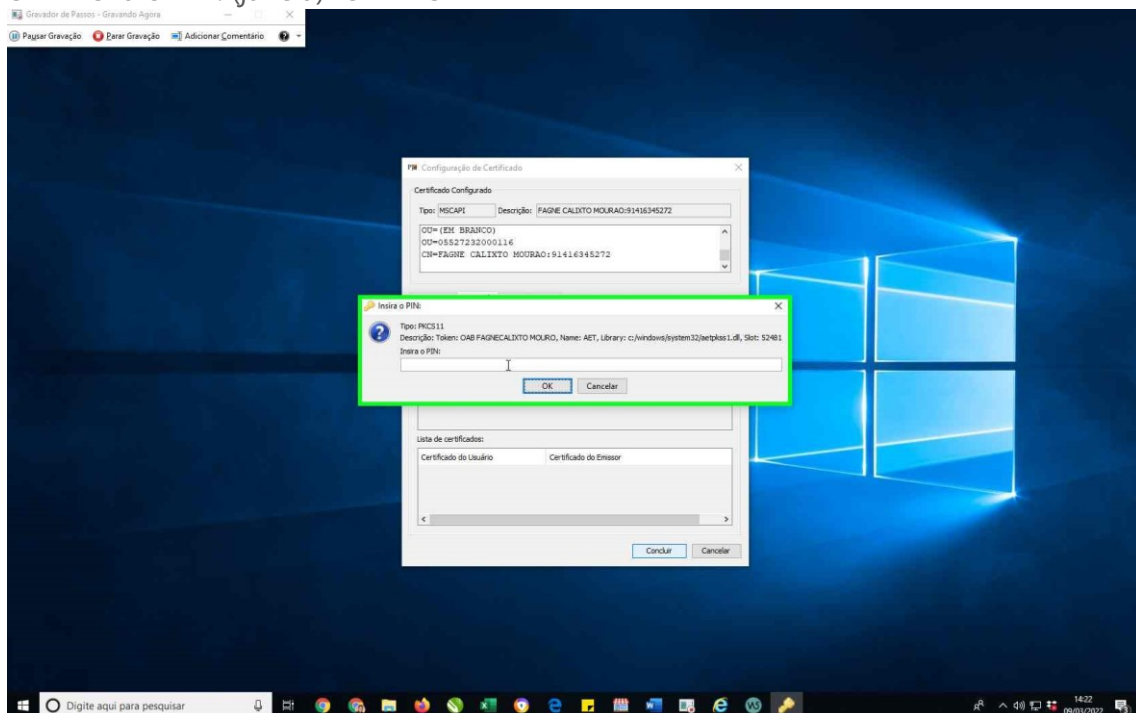

Captura de tela da etapa 6.

Passo 7: (09/03/2022 14:22:30) Entrada de teclado do usuário em "Insira o PIN:

(janela)" em "Ins" [...]

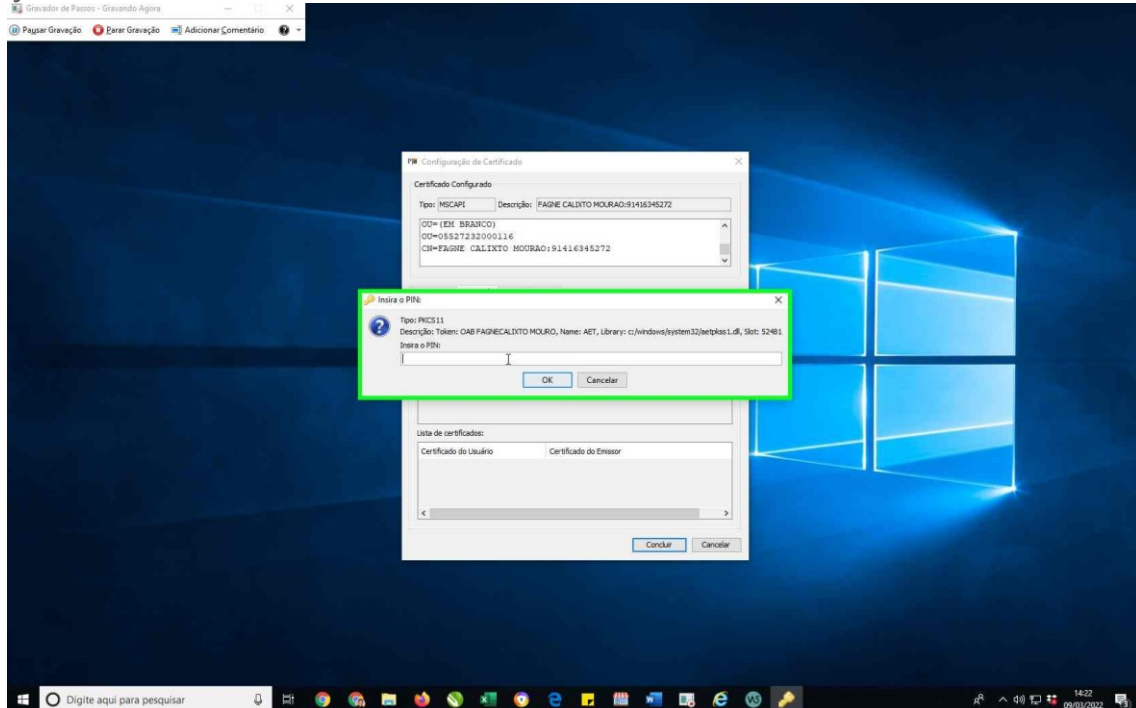

Captura de tela da etapa 7.

Passo 8: (09/03/2022 14:22:34) Clique do usuário com o botão esquerdo do mouse em "Insira o PIN: (janela)" em "Ins"

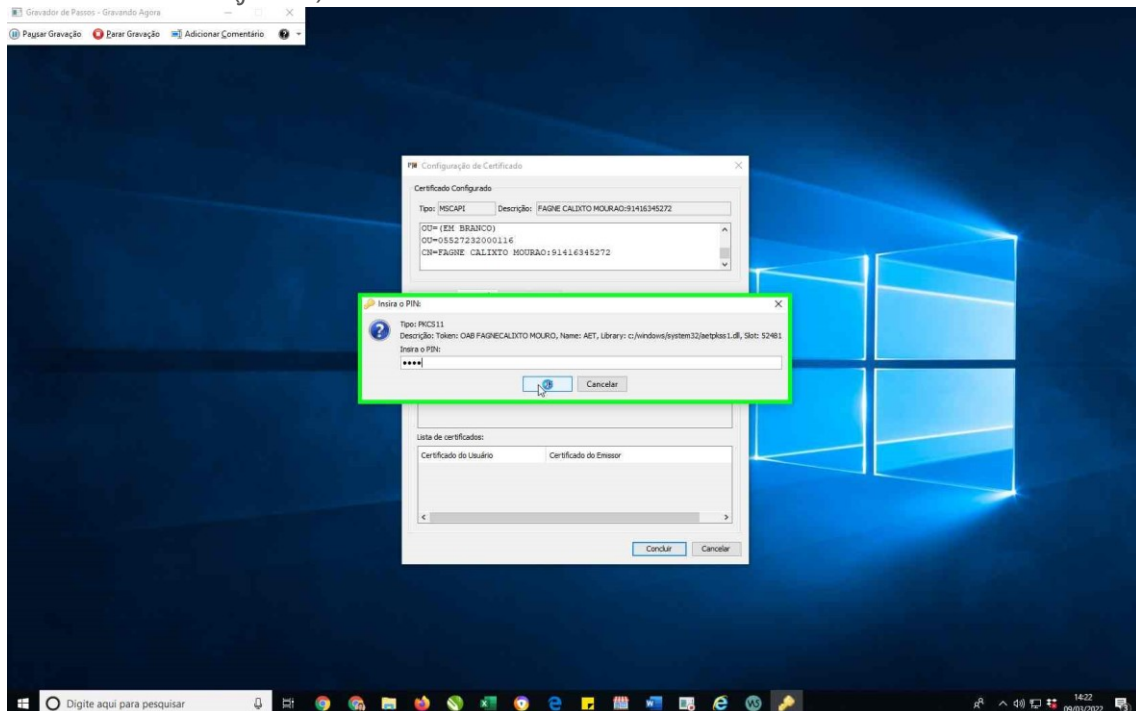

Captura de tela da etapa 8.

Passo 9: (09/03/2022 14:22:36) Clique do usuário com o botão esquerdo do mouse em "Configuração de Certificado (janela)" em "Con"

